KRZYWIŃ W STAREJ FOTOGRAFII

Zdjęcia, pochodzące z prywatnych zbiorów Pana Jerzego Kobusa

780 LAT MIASTA KRZYWIŃ 1237 - 2017

STOWARZYSZENIE KLUB DOM

KRZYWIŃ W STAREJ FOTOGRAFII

Zdjęcia, pochodzące z prywatnych zbiorów Pana Jerzego Kobusa

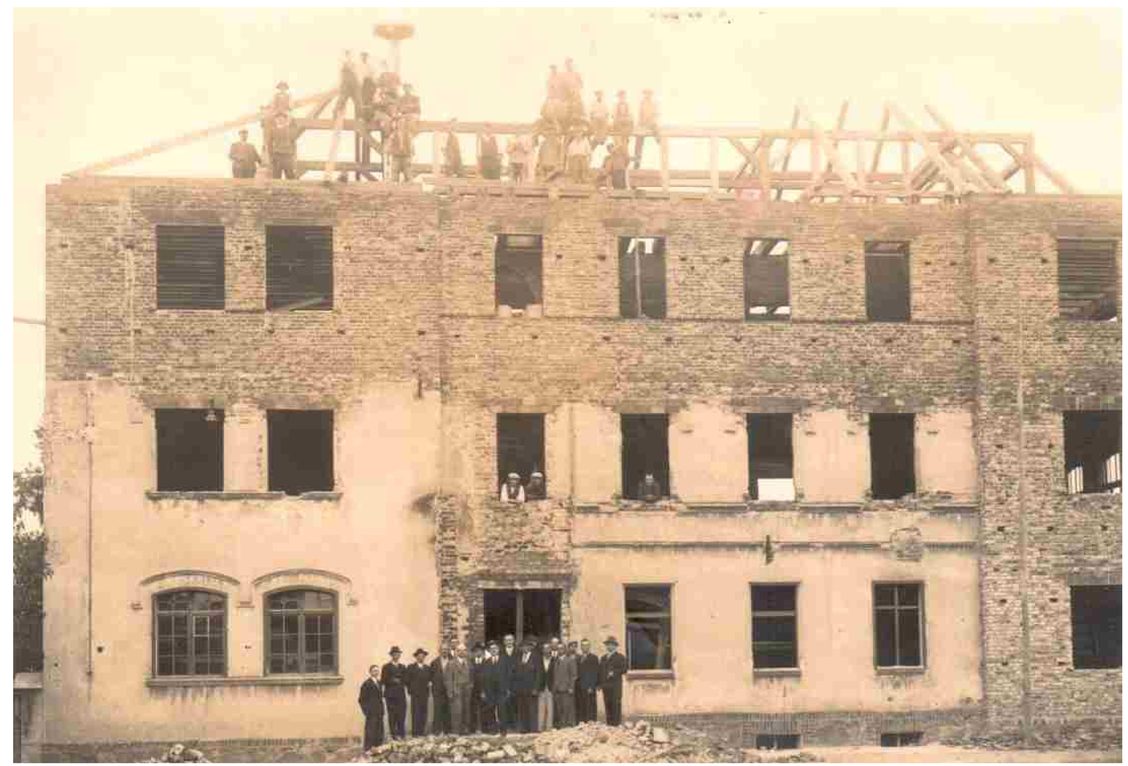

780 LAT MIASTA KRZYWIŃ 1237 - 2017

STOWARZYSZENIE KLUB DOM

KRZYWIŃ W STAREJ FOTOGRAFII

Zdjęcia, pochodzące z prywatnych zbiorów Pana Jerzego Kobusa

RYNEK - RESTAURACJA. ŻAKOWSKICH – lat

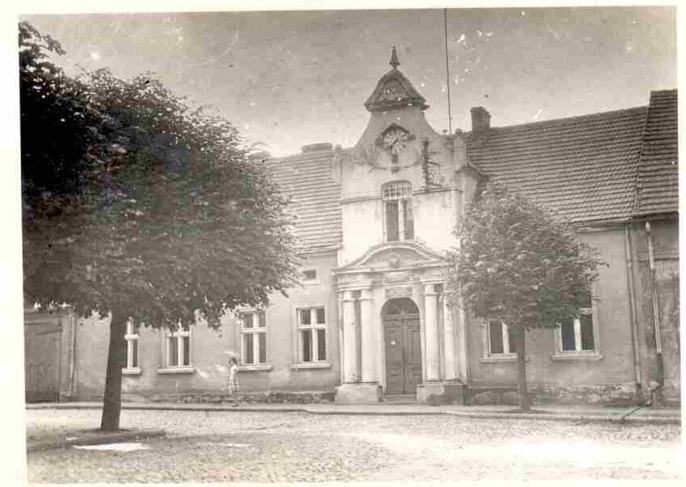

780 LAT MIASTA KRZYWIŃ 1237 - 2017

STOWARZYSZENIE KLUB DOM

KRZYWIŃ W STAREJ FOTOGRAFII

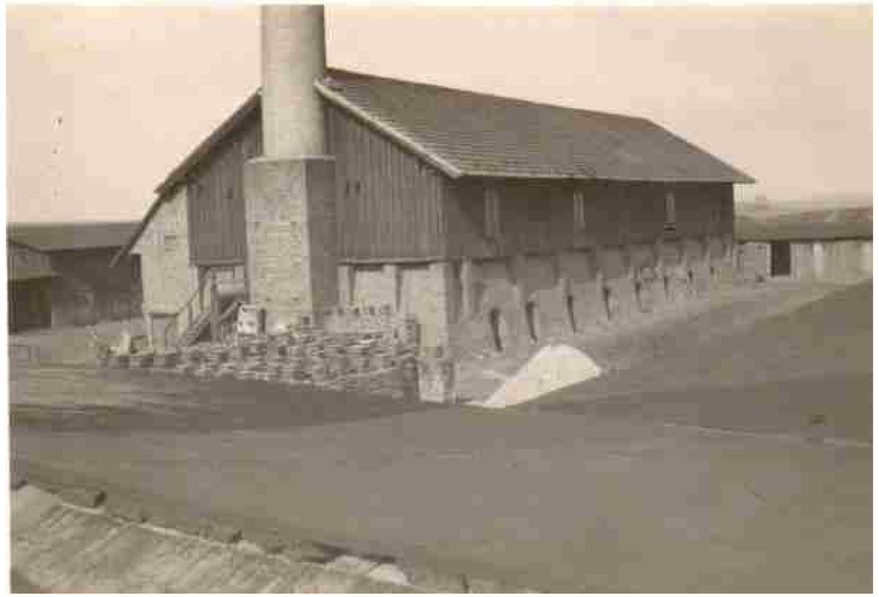

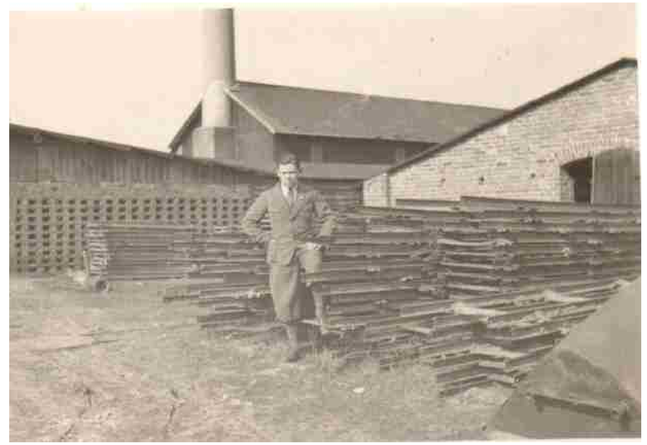

Zdjęcia, pochodzące z prywatnych zbiorów Pana Jerzego Kobusa

780 LAT MIASTA KRZYWIŃ 1237 - 2017

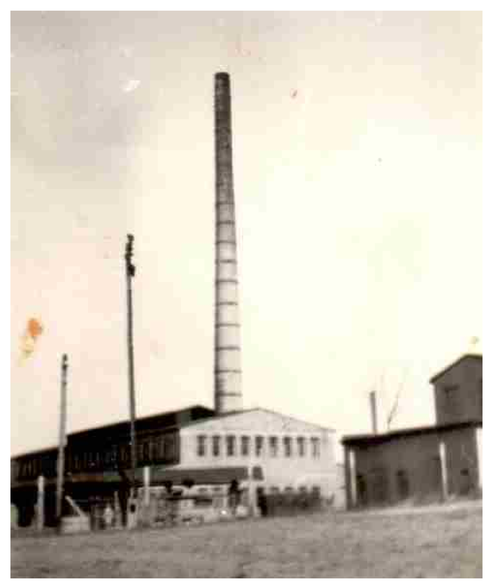

STOWARZYSZENIE KLUB DOM

KRZYWIŃ W STAREJ FOTOGRAFII

Zdjęcia, oraz opisy to teksy źródłowe pochodzące z prywatnych zbiorów Pana Jerzego Kobusa

Cegielnia w Krzywiniu przy ul. Leszczyńskiej

Zbudowana w 1920 r. jako własność Niemca Alfreda Paetzolda. Produkowała rocznie około 800.000 cegły palonej, 30.000 szt. dachówki, 120.000 sztuk rurek drenarskich i 30.000 szt. cegły dziurawki. Cegielnia w sezonie zatrudniała 30 robotników. Posiadała maszyny parowe o mocy 80 KM. W 1927 r. obywatele miasta Krzywinia zwrócili się do burmistrza w sprawie obrony interesów ekonomicznych robotników pracujących w cegielni, żaląc się na ciężką pracę i liche wynagrodzenie.

780 LAT MIASTA KRZYWIŃ 1237 - 2017

STOWARZYSZENIE KLUB DOM

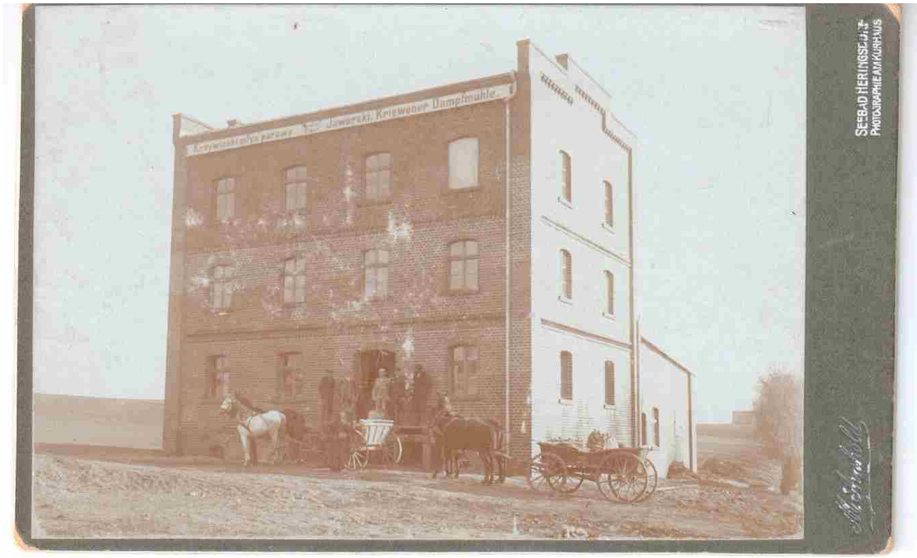

KRZYWIŃ W STAREJ FOTOGRAFII

Zdjęcia, oraz opisy to teksy źródłowe pochodzące z prywatnych zbiorów Pana Jerzego Kobusa

Młyn Parowy w Krzywiniu

Młyn parowy zbudowany został za jeziorem w 1911 r. przez Pana Bronisława Kaczmarka. Młyn posiadał napęd mechaniczny o mocy 100 KM, a jego zdolność przemiałowa w latach 1920-1936 wynosiła około 9 ton zboża na dobę. Młyn został spalony w 1939 r.

780 LAT MIASTA KRZYWIŃ 1237 - 2017

STOWARZYSZENIE KLUB DOM

KRZYWIŃ W STAREJ FOTOGRAFII

Elektrownia Miejska w Krzywiniu

Po likwidacji starej gazowni miasto wybudowało w 1926 r. własną elektrownię. Wyposażono ją w motor spalinowy firmy „Ursus" na 35 HP z prądnicą 26 KW na prąd stały o napięciu 220 volt z akumulatorami o 120 ogniwach typu I.8. Założono miedzianą napowietrzną sieć elektryczną o długości 5.300 m. Elektrownia funkcjonowała tylko dwa razy w tygodniu po 6 godzin. Cała produkcja prądu elektrycznego przekazywana była odbiorcom posiadającym akumulatory. Elektrownia posiadała 167 odbiorców energii. Od 01.04.1938 r. wystawiono licznik stacyjny, na podstawie którego zamierzano przeprowadzić szczegółową kalkulację kosztów. Roczne zużycie prądu elektrycznego przez ludność miasta w poszczególnych latach wyniosElektrownia Miejska w Krzywiniu (opis IV Tablica 2 strona pod zdjęciem)
Po likwidacji starej gazowni miasto wybudowało w 1926 r. własną elektrownię. Wyposażono ją w motor spalinowy firmy „Ursus" na 35 HP z prądnicą 26 KW na prąd stały o napięciu 220 volt z akumulatorami o 120 ogniwach typu I.8. Założono miedzianą napowietrzną sieć elektryczną o długości 5.300 m. Elektrownia funkcjonowała tylko dwa razy w tygodniu po 6 godzin. Cała produkcja prądu elektrycznego przekazywana była odbiorcom posiadającym akumulatory. Elektrownia posiadała 167 odbiorców energii. Od 01.04.1938 r. wystawiono licznik stacyjny, na podstawie którego zamierzano przeprowadzić szczegółową kalkulację kosztów. Roczne zużycie prądu elektrycznego przez ludność miasta w poszczególnych latach wyniosła:1928 – 7,469 KWh, 1930 r. – 12,100 KWh, 1933 r. – 8,200 KWh, 1936 r. – 10,600 KWh.ła:1928 – 7,469 KWh, 1930 r. – 12,100 KWh, 1933 r. – 8,200 KWh, 1936 r. – 10,600 KWh.

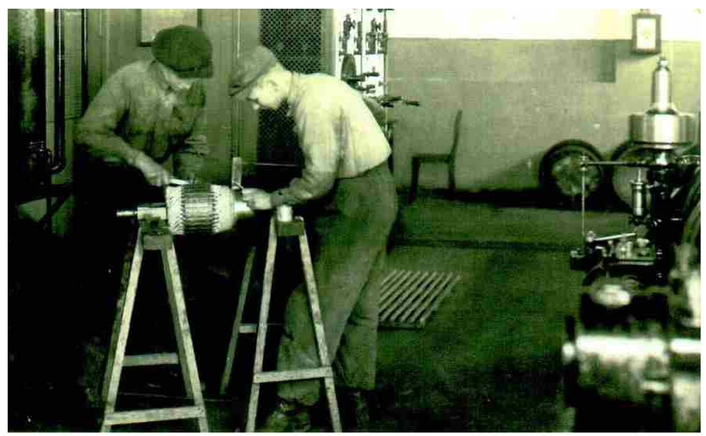

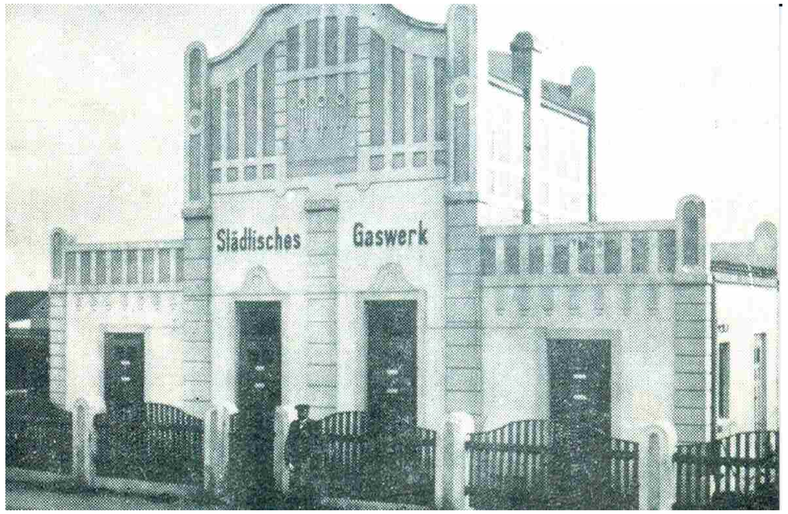

Gazownia w Krzywiniu

Zbudowana przy ulicy Dolskiej (obecnie ul. Gen. Chłapowskiego budynek P. Olszaków). Miasto zaciągnęło w latach 1908-1912 pożyczki w Powiatowej Kasie Oszczędności w Lesznie, w Komunalnym Banku Kredytowym w Poznaniu, Krajowym Banku Pożyczkowym w Poznaniu i Powiatowej Kasie w Kościanie. Pożyczki te pobrano na wybrukowanie dróg i ulic miast, na remont Ratusza oraz na budowę gazowni i rzeźni. Stara gazownia przestała pracować w 1919 r. Z inicjatywy burmistrza Kabscha miasto otrzymało poważny zastrzyk finansowy wynoszący 6.537,01 zł ze sprzedaży rur gazowych, środki te przeznaczono na położenie chodników.

Zdjęcia, oraz opisy to teksy źródłowe pochodzące z prywatnych zbiorów Pana Jerzego Kobusa

STOWARZYSZENIE KLUB DOM

780 LAT MIASTA KRZYWIŃ 1237 - 2017

KRZYWIŃ W STAREJ FOTOGRAFII

STOWARZYSZENIE
KLUB DOM

780 LAT
MIASTA KRZYWIŃ
1237 - 2017

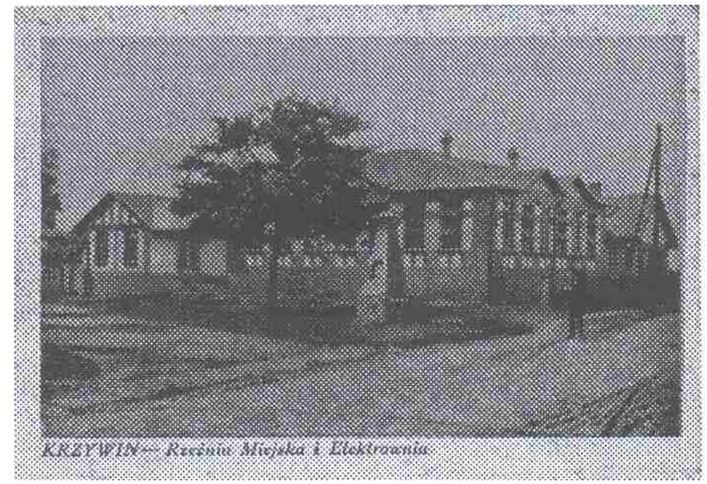

Rzeźnia Miejska w Krzywiniu

Zbudowana w 1912 r., budynek był murowany, posiadał lodownie, a brak było chłodni. W latach trzydziestych badaczem mięsa był Jan Wąsiecki. W 1937 r. ubito w krzywińskiej rzeźni: 19 szt. bydła, 232 cielęta, 1048 świń, 13 owiec i 2 kozy. Od stycznia 1930 r. największy dzienny ubój wynosił: 30 szt. trzody chlewnej, 2 szt. bydła, 8 cieląt i 2 owce. Rzeźnia dawała miastu czysty dochód roczny w wysokości od 1.000 zł do 2.000 zł. Posiadała obory na 8 szt. bydła i chlewnię na 28 szt. trzody chlewnej.

Zdjęcia, oraz opisy to teksy źródłowe pochodzące z prywatnych zbiorów Pana Jerzego Kobusa

STOWARZYSZENIE
KLUB DOM

780 LAT
MIASTA KRZYWIŃ
1237 - 2017

KRZYWIŃ W STAREJ FOTOGRAFII

Zdjęcia, oraz opisy to teksy źródłowe pochodzące z prywatnych zbiorów Pana Jerzego Kobusa

KRZYWIŃ W STAREJ FOTOGRAFII

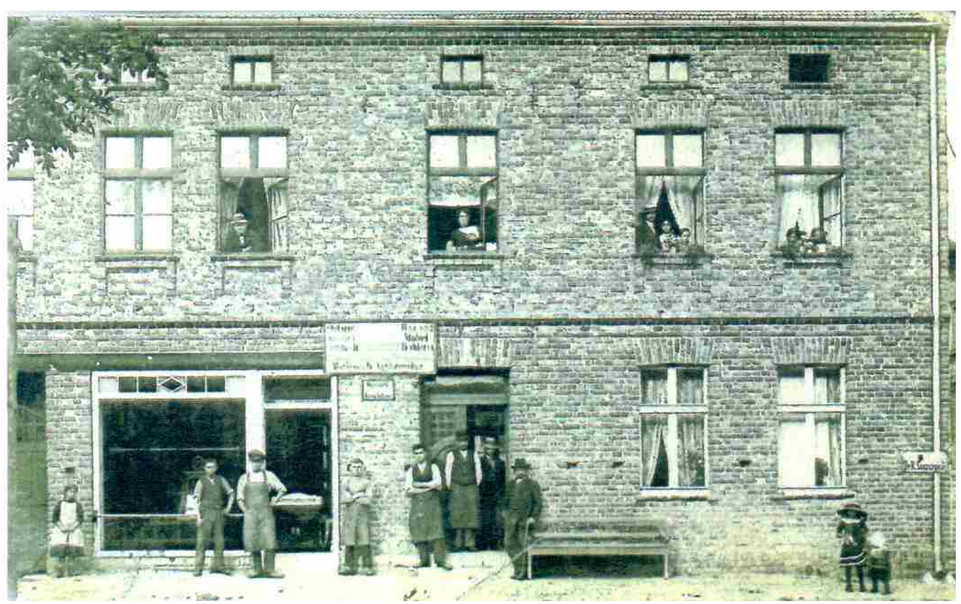

STOWARZYSZENIE
KLUB DOM

780 LAT
MIASTA KRZYWIŃ
1237 - 2017

Zdjęcia, oraz opisy to teksy źródłowe pochodzące z prywatnych zbiorów Pana Jerzego Kobusa